

ENTRE
ARQUITETURAS,
CIDADES E
FEMINISMOS

PESQUISAS DO
OBSERVATÓRIO
AMAR.É.LINHA

Dados Internacionais de Catalogação na Publicação (CIP)
(Câmara Brasileira do Livro, SP, Brasil)

Entre arquiteturas, cidades e feminismos [livro eletrônico] : pesquisas do observatório amar é linha / organização Carolina Pescatori, Maribel Aliaga. -- 1. ed. -- Brasília, DF : LaSUS FAU : Editora Universidade de Brasília, 2022.
PDF.

Vários autores.
Bibliografia.
ISBN 978-65-84854-05-5

1. Arquitetura 2. Cidades 3. Feminismo
4. Mulheres arquitetas 5. Mulheres - Aspectos sociais 6. Urbanismo I. Pescatori, Carolina.
II. Aliaga, Maribel.

22-122453

CDD-720

Índices para catálogo sistemático:

1. Arquitetura 720

Aline Grazielle Benitez - Bibliotecária - CRB-1/3129

ENTRE
ARQUITETURAS,
CIDADES E
FEMINISMOS

PESQUISAS DO
OBSERVATÓRIO
AMAR.É.LINHA

SUMÁRIO

7 Entre palácios e mulheres

Maribel Aliaga

16 Apresentação

Maribel Aliaga; Carolina Pescatori

21 Da cozinha para a rua

A afirmação da mulher como arquiteta

Luiza Rego Dias Coelho

parte 1
Teoria

41 Arquiteturas feministas

Ana Carolina Medeiros

**61 A arquitetura feminina
invisibilizada de Brasília**

*Apagamento das mulheres em
catálogos arquitetônicos*

Júlia Moreira

87 Senzala moderna

*A permanência dos “quartos de
empregada” em Brasília*

Sarah Gabrielle Lucena Silva

parte 2
Violência

105 Arquitetura de fronteir[a]

Mulheres entre Brasil/Venezuela

Júlia Coutinho; Ricardo Trevisan

125 Refugiadas urbanas

Design tático para repensar o trajeto das mulheres em situação de rua na Asa Norte de Brasília

Nádia Vilela

153 O acolhimento social da mulher indígena no Brasil e aspectos habitacionais

O caso de Dourados (MS)

Maitê Campos Vieira

parte 3
Pandemia

177 Cartografia da covid-19

A situação da classe das trabalhadoras domésticas no Distrito Federal

Lorrany da Silva Arcanjo

193 Mulheres na pandemia

Costuras sobre narrativas e números

Júlia Bianchi

parte 4
Perspectivas

215 Direito à cidade para mulheres:

Análise dos planos diretores do Distrito Federal

Sara Cristina de Carvalho Zampronha

247 Montando o Ferro's Bar

Reivindicando a memória lésbica no Brasil

Alyssa Volpini

278 Sobre as autoras

APRESENTAÇÃO

Maribel Aliaga

Carolina Pescatori

A presente coletânea foi produzida pelo Observatório Amar.é.linha, que tem se dedicado a discutir o papel e as relações entre arquitetura, mulher e cidade. São pesquisas teóricas ou práticas que transitam e integram o trabalho das pesquisadoras Maribel Aliaga e Carolina Pescatori, entre graduação e pós-graduação, mantendo uma tradição da Universidade de Brasília desde a sua criação.

Inserida na linha de pesquisa “Arquitetura, cidade e território” da área de concentração “Teoria, história e crítica” do Programa de Pós-Graduação da Faculdade de Arquitetura e Urbanismo da Universidade de Brasília, obteve apoio da Fundação de Apoio à Pesquisa do Distrito Federal, por meio do Edital 04/2021 – Demanda espontânea.

Este primeiro livro do Observatório tem como proposta mostrar a diversidade de abordagens que as pesquisas com recorte de gênero podem ter. Partimos de uma chamada ampla às alunas de graduação que defenderam seus trabalhos principalmente desde 2018. O diálogo com outros pesquisadores da FAU trouxe dois textos que se incorporam ao conjunto, ampliando a diversidade.

A ideia principal desta publicação é trazer para a prática e a pesquisa em Arquitetura e Urbanismo o debate de gênero e suas muitas possibilidades ainda na formação de novas pesquisadoras, mostrando caminhos, abordagens, percursos e bibliografias. Esperamos que possa servir de referência a alunas e pesquisadoras que ainda estão se estruturando, bem como criar trocas e diálogos com outros grupos de pesquisa em gênero na arquitetura e no urbanismo, nacionais e internacionais.

A publicação se inicia com uma narrativa da trajetória, desde 2014, contando sobre eventos, percursos das pesquisas e realinhamento dos pensamentos teóricos e políticos. A seguir, há

as autoras e seus textos, que se dividem em quatro partes, a Teoria, a Violência, a Pandemia e as Perspectivas.

A primeira que consideramos teórica está ligada à história e historiografia, trata do percurso trilhado pelas pioneiras na conquista do acesso à profissão, em **Da cozinha para rua**; das resistências teóricas e práticas das **Arquiteturas Feministas**; e das invisibilidades e apagamentos, por vezes institucionais, em **A arquitetura feminina invisibilizada de Brasília**.

A segunda parte trata de um tema delicado: a violência contra as mulheres. Desde a física e espacial, descrita no texto **Senzala moderna**, como a violência das mulheres que emigram em busca de um futuro melhor, em **Arquitetura de fronteir[a]**. Com uma abordagem interseccional de gênero e raça, temos as **Refugiadas urbanas** e **O acolhimento social da mulher indígena no Brasil e aspectos habitacionais**.

A terceira parte trata de um tema atual, a pandemia, mas que escancara temas e vulnerabilidades sociais que insistem em nos assombrar, como em **Cartografia da covid-19** — a situação da classe das trabalhadoras domésticas no Distrito Federal; e em **Mulheres na pandemia** — costuras sobre narrativas e números.

A quarta e última parte, como propõe o título, nos apresenta perspectivas, como em o **Direito à cidade para mulheres** — análise dos planos diretores do Distrito Federal; e também recontam a história em **Montando o Ferro's Bar** — reivindicando a memória lésbica no Brasil, como um prenúncio de outras possibilidades de pesquisa em patrimônio.

Assim, o trabalho que se apresenta constitui um apanhado de pesquisas teóricas e práticas que evidenciam a necessidade de tratar, de maneira detida e particular, da presença de temas relacionados às mulheres nas casas e nas cidades.

SOBRE AS AUTORAS

ALYSSA VOLPINI

alyssa.volpini@gmail.com

Alyssa Volpini é arquiteta e urbanista pela Universidade de Brasília (UnB).



ANA CAROLINA MEDEIROS

ana@ateliercavilha.com

Arquiteta e urbanista pela Universidade de Brasília, tem o gênero na arquitetura como principal área de interesse e pesquisa. Complementou sua formação acadêmica em cursos na Universidade de Groningen, na Holanda, e no Politecnico di Torino, na Itália. Atua profissionalmente nas áreas de arquitetura e *design* e é cofundadora do Atelier Cavilha.

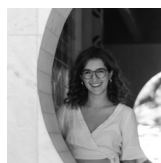

CAROLINA PESCATORI

pescatori@unb.br

Arquiteta, professora da Faculdade de Arquitetura e Urbanismo da Universidade de Brasília e pesquisadora do seu Programa de Pós-Graduação em Urbanismo. Doutora (UnB), mestre em Arquitetura da Paisagem (Pennsylvania State University–EUA). É coordenadora do grupo de pesquisa TOPOS — Paisagem, Projeto e Planejamento e pesquisadora do Amar.é.linha. Sua pesquisa problematiza o urbano do ponto de vista histórico e político.



JÚLIA BIANCHI

jbfbianchi@gmail.com

Júlia Bianchi é graduanda em arquitetura e urbanismo pela Universidade de Brasília (UnB).

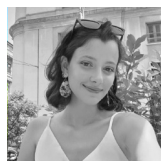

JÚLIA COUTINHO

arch.juliacoutinho@gmail.com

Júlia Coutinho é arquiteta e urbanista pela Universidade de Brasília (FAU/UnB), com passagem pela Faculdade de Arquitetura da Universidade do Porto (FAUP). Cursou Belas Artes em Portugal, na FBAUP, e hoje trabalha como arquiteta em Brasília, com foco em habitação contemporânea e conservação do patrimônio moderno.



JÚLIA MOREIRA

juliafmoreira3@gmail.com

Graduanda em arquitetura e urbanismo pela Universidade de Brasília (UnB).



LORRANY DA SILVA ARCANJO

lorranysarcanjo@gmail.com

Lorrany Arcanjo é graduanda em arquitetura e urbanismo pela Faculdade de Arquitetura e Urbanismo da Universidade de Brasília (UnB) e integra o grupo do Amar.é.linha — Observatório de estudo feministas em arquitetura e urbanismo da FAU–UnB.



LUIZA REGO DIAS COELHO

lu.dias.coelho@gmail.com

Arquiteta e Urbanista pela Universidade de Brasília. É vice-presidente extraordinária de Ações Afirmativas e co-coordenadora da Comissão de Equidade de Gênero do Instituto de Arquitetos do Brasil. Cofundadora da Coletiva Arquitetas (in)Visíveis (2014). Pesquisadora do Observatório Amar.é.linha — estudos feministas em Arquitetura e Urbanismo.



MAITÊ CAMPOS VIEIRA

maitecamposv@gmail.com

Maitê Campos Vieira, arquiteta e urbanista pela Universidade de Brasília (FAU UnB), tem passagem pela École Nationale Supérieure d'Architecture - Paris Malaquais, na França. Após o contato com Belas Artes e *Design* em Paris, atua hoje como *designer* gráfica e diretora de arte em Brasília.

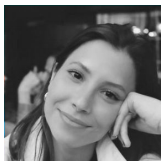

MARIBEL ALIAGA FUENTES

arqmarialiaga@gmail.com

Arquiteta e urbanista pela Belas Artes de São Paulo, Mestre em Teoria da Arquitetura e Urbanismo pelo PROPARG - UFRGS, doutora em Teoria e História da Arquitetura pela UnB, professora adjunta da mesma instituição desde 2008. Feminista e Pesquisadora do Observatório Amar.é.linha.



NÁDIA VILELA

nadiabtvilela@gmail.com

Nádia Vilela é jornalista e graduanda em Arquitetura e Urbanismo pela Universidade de Brasília (UnB).

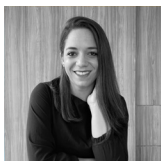

RICARDO TREVISAN

prof.trevisan@gmail.com

Professor associado da Faculdade de Arquitetura e Urbanismo (FAU) e do Programa de Pós-Graduação em Arquitetura e Urbanismo da Universidade de Brasília (UnB), membro do grupo de pesquisa Topos — Paisagem, Projeto e Planejamento, da FAU-UnB, e da rede de pesquisadores do Laboratório de Experiências Urbanísticas (LEU). Coordenador da equipe da Cronologia do Pensamento Urbanístico na UnB. Pesquisador CNPq. Presidente da ANPARQ (2021–2022).



SARA CRISTINA ZAMPRONHA

sarazampronha@gmail.com

Sara Zampronha é mestranda no Programa de Pós-Graduação da Faculdade de Arquitetura e Urbanismo na Universidade de Brasília. Atualmente, pesquisa direito das mulheres à cidade, crítica feminista ao planejamento urbano, e métodos de participação ativa da população na elaboração e revisão de legislações urbanas.

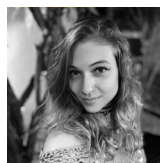

SARAH GABRIELLE LUCENA SILVA

spls.sarahsilva@gmail.com

Graduanda em arquitetura e urbanismo pela Universidade de Brasília.



EDIÇÃO E REVISÃO

LUCAS CORREIA AGUIAR

correia.lucas@live.com

Lucas Correia Aguiar é mestre em linguística pela Universidade de Brasília, pela qual também é licenciado em letras. Atua como professor, consultor e revisor de língua portuguesa.



PROJETO GRÁFICO

ATELIER CAVILHA

oi@ateliercavilha.com

Atelier de arquitetura e design, criado por Ana e Filipe: duas mentes curiosas, inquietas e críticas, encantadas pelo ato de criar. Responsável pelo projeto gráfico e diagramação deste livro.

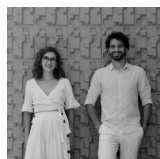

OBSERVATÓRIO
AMAR.
É.
LINHA.



O OBSERVATÓRIO Amar.é.linha foi criado em 2018 como um grupo de pesquisa voltado aos estudos feministas no campo da Arquitetura e do Urbanismo na Faculdade de Arquitetura e Urbanismo da Universidade de Brasília, sob coordenação da professora Maribel Aliaga. Este livro é uma coletânea de projetos e pesquisas de alunas de graduação, resultados de Trabalhos Finais de Graduação, ensaios teóricos e pesquisas de iniciação científica, desenvolvidos no Observatório e o consolida como lugar de formação e incentivo a jovens pesquisadoras. Os textos aqui apresentados desenvolvem importantes leituras críticas a partir de uma sólida abordagem política da arquitetura, do urbanismo e do planejamento, enquanto alimentam a esperança de que as pesquisas feministas se consolidem, se espalhem e frutifiquem no Brasil, especialmente em tempos tão sombrios.

textos: luiza coelho **maribel aliaga** ana carolina medeiros
júlia moreira júlia coutinho **ricardo trevisan** maitê campos
sarah silva nácia vilela **lorrany arcanjo** júlia bianchi
sara zamprona alyssa volpini

organização: maribel aliaga **carolina pescatori**

